

ゴールドライフ富田 見学&相談会

4/21(火) 22(水) 24(金) 27(月) 28(火)

※見学施設の事情等によりやむを得ず見学会の中止、または見学内容を変更する場合がありますので、予めご了承ください。

開催時間 ① 9:00▶10:30 ③ 13:00▶14:30
予約制です ② 10:30▶12:00 ④ 14:30▶16:00

4/28(火)は、①②の時間帯のみ開催します

安心のセキュリティ

オートロックや防犯カメラに加え、
日中は有人管理

バリアフリー設計

バリアフリーで、移動もラクラク

充実の共用空間

趣味の活動や交流を楽しめる多目的ルーム、
毎日の食事を楽しむリビング・ダイニング、
心と身体の疲れを癒やす共同の大浴場

あたたかい生活サポート

見守りや安否確認に加え、
相談員が日々の暮らしをサポート

ご来場特典

アンケートご記入で



1組様につき1袋

シャワートイレのために作った
トイレトペーパー

12ロール
(1袋)

※数に限りがございます。
品切れの際はご容赦ください。
写真はイメージです。

自分の時間を「もっとと豊かに」

見学&相談会はこんな方にオススメ!!

- いつまでも自分らしく、自由気ままに毎日を送りたい
- もしもの時も、日常も人の安心に包まれて暮らしたい
- 段差のないストレスフリーな空間で、安全に過ごしたい
- 一戸建ての維持管理から解放され、心穏やかに過ごしたい
- 有料老人ホームやサ高住との違いをしっかりと知りたい
- 住み替えはまだ先だけど、情報収集から始めたい

これからの為に
わからないこと
色々聞いて
みましょう!



4/28(火)
15:00▶16:30

【開催場所】
ゴールドライフ富田1F
(多目的ルーム)

予約制

※予約締め切り
開催日3日前まで

70代からの **無料**
あんしん相続セミナー

セミナー
レジュメ

- 日本の高齢者の現状
- 相続発生時の流れ
- 準備の重要性
- 遺言

セミナー講師：添田浩司

住所/四日市市富田一色町7番4号

見学予約フォーム



見学予約フォーム
または電話番号から
お気軽にご予約ください。



0120-802-303

シニアの方の悩みは人それぞれ

- ★一人だけで、体調が悪くなったらどうしよう？
- ★一人での生活はさみしい
- ★バランスの採れた食事を作るのが大変
- ★毎日のお掃除が負担に感じる
- ★自宅をバリアフリーにするには大きな費用が...
- ★将来もし介護が必要になったらどうしよう...
- ★台風や大雨、地震などの大きな災害がきたらどうしよう...



色々な悩みがあるのよ

介護が必要になっても安心!



ご入居者様の心身の状況に合わせて、当社の運営する介護付住宅「ゴールドエイジ」へ優先的に住み替えができます

大丈夫

ゴールドライフなら、そのお悩み解決できます

安否確認サービス
1日1回ご希望の方法で安否を確認

生活相談サービス
日常生活でのお困り事などなんでも相談できます

緊急通報(コールシステム)
もしもの時は簡単にフロントへ連絡



栄養バランスの取れた食事を毎日ご用意!

食事の準備に費やしていた時間が自由時間に!

※自分で食事を作るのもOKです

笑う、歩む、見つける。あなたの「したい」が叶う場所。

分譲価格

所有権を取得 **1,100万円** (税込)

最初にお部屋をご購入いただきます。

※販売価格の70%での買取保証が付きます。

1R
22.4㎡

分譲価格

1,100万円 (税込)

買取保証価格

770万円 (税込)

10戸販売中



電気・水道・ガス
インターネット料金も
コミコミ!!

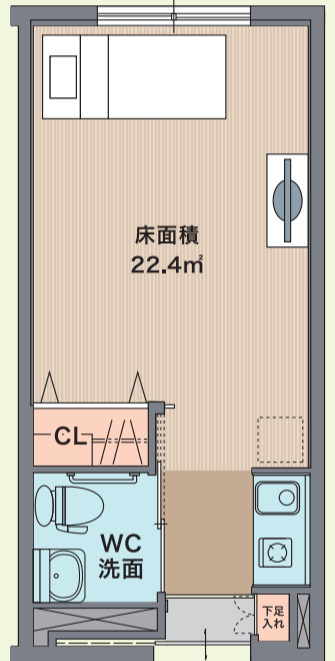
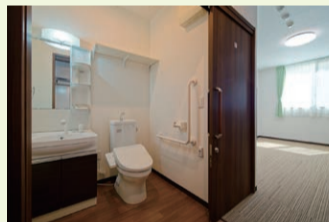
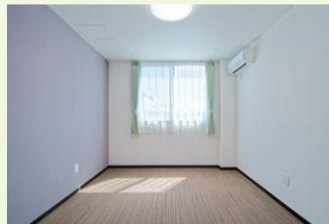

月額料金

ゴールドライフ サービス利用料

月々**84,700円**

月々は定額をお支払いいただきます。

※食費は食事回数により変動

月々のお支払い

家賃(サービス利用料)	70,000円
共益費	25,000円
生活支援費	16,500円
厨房管理費(朝食込)	13,200円
小計	124,700円
月額借上賃料	▲40,000円
合計	84,700円

昼・夕食を自分で作る方はこの金額

食費(昼食・夕食)	1ヶ月
1食756円・30日のご利用で	45,360円
総合計	130,060円

1日3食レストランで食べる方はこの金額

※間取図をもとに、家具配置をイメージした図面・写真になります。家具類は賃貸借契約には含まれておりません。

【物件概要】○名称/ゴールドライフ富田○所在地/三重県四日市市富田一色町7番40○交通/JR富田駅徒歩9分○用途地域/第1種住居地域○建築確認番号/第BVJ-NST20-10-0025号○敷地面積/1,305.42㎡○建築面積/710.66㎡○延床面積/2073.74㎡○構造/RC造3階建て○竣工日/2021年1月12日○分譲後の権利形態/建物専有部分:区分所有権、建物共用部分:専有面積割合による所有権の共有、敷地:普通借地○借地期間/50年(令和3年1月29日~令和53年1月28日まで)○駐車場/共有○広告主/ゴールドエイジ株式会社○設計・施工/ゴールドトラスト株式会社○取引態様/売主○販売価格/1,100万円(税込)○分譲総戸数/54戸○販売戸数/10戸○間取り/ワンルーム○専有面積/22.4㎡(壁芯)※登記は内法のため20.37~20.5㎡○バルコニー面積/無し○運営形態/ゴールドエイジ株式会社に委託(常勤)○入居条件/満60歳以上、ご自身で身の回りのことができ、共同での生活が可能な方。入居時自立・要支援○身元引受人/必要○取引条件の有効期限/2026年8月31日※掲載の概要は2026年3月31日現在のものです。○最新の情報はホームページでご確認下さい。○広告制作日/2026年3月31日

入居条件

- 満60歳以上
- 自立~要支援2までの方
- ご自身で身の回りのことができ、共同生活での生活を営める方

●サービス付き高齢者向け住宅には、普通賃貸借契約が義務付けられています。その為、ゴールドライフを購入すると同時にゴールドエイジがお部屋を借上げ、賃貸借契約で入居することとなります。その際、ゴールドエイジより部屋タイプに応じた借上賃料をお支払いします。※表示価格は全て税込です。※共益費・生活支援費・厨房管理費・食費は物価等の影響により変動することがあります。

ゴールドエイジでは、今のお住いからの転居に関する様々なご相談に対し、ワンストップで対応しています。

ご自宅の売却

生前整理

提携引越会社の紹介

保険サポート

分譲購入・ご入居に関するお問合せ資料請求は、お気軽に下記まで!!

GOLD AGE 笑顔あふれる介護なら
ゴールドエイジ株式会社

0120-802-303

